

VIVIENDA 221
 Bloque 2
 Planta 2
 Piso 1

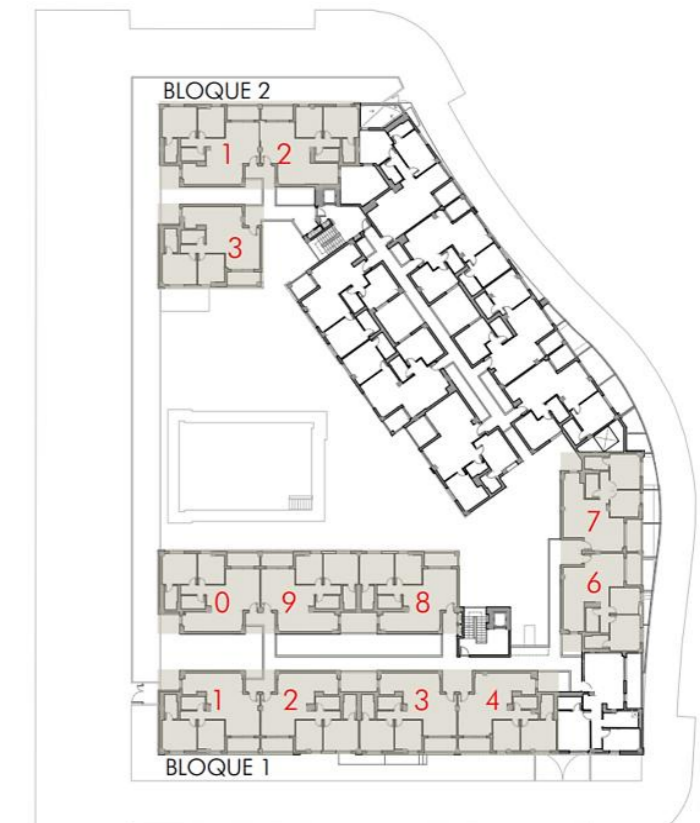

TOTAL SUPERFICIE ÚTIL INTERIOR VIVIENDA	67,38 m ²
Salón - Cocina	38,33 m ²
Baño 1	3,74 m ²
Baño 2	3,66 m ²
Dormitorio 1	12,32 m ²
Dormitorio 2	9,33 m ²

TOTAL SUPERFICIE ÚTIL EXTERIOR VIVIENDA	5,06 m²
TOTAL SUPERFICIE CONSTRUIDA VIVIENDA	69,91 m²

PLAZA DE GARAJE	P116
TRASTERO	T132

Plano orientativo sujeto a modificaciones por necesidades de planeamiento y edificatorias, como por requerimientos de la Administración competente, y de conformidad con la documentación complementaria oficial y las decisiones teóricas que surgieran durante el desarrollo del proyecto necesarios para la buena ejecución de las obras. Todo el mobiliario, es meramente informativo, siendo únicamente a efectos orientativos de escala y ordenación.